朝鮮日報
發行所 서울市中區太平路一街 朝鮮日報社
電話 編輯局(2)1498 4692 營業局(2)3815 4693
月定購讀料 參百圓

對日早速媾和에合意 蘇不參時態度는未定

에長官美英外相會談에言明

〔워싱톤十五日發UP共立〕「애치슨」美國務長官은 十四日「베빈」英外相과의第二日會談後新聞記者會見에서對日媾和條約締結이緊急히必要하다는데關하여 그와「베빈」外相이同意하였다고言明하였다.

美國은二年前에對日媾和條約締結이緊急하다고생각하였으며 豫備會議開催를提議하였으나 蘇聯은拒否權을要求함으로서 이에反對하였다 美國은아직도對日媾和條約締結이緊急하다고 생각하는바이며 새로운對策을講究하기爲하여 …

極東委員會支持의 對日講和締結希望

〔워싱톤十四日發AFP合同〕美國防長官「존슨」氏는 十四日記者會見席上에서 美國은아직도十一國이參加하고있는極東委員會支持下에 對日講和條約을締結하는 方途가있으리라고 希望한다고말하였다 …

亞洲에民族主義를助長 防共策에美英逐合意

〔워싱톤十四日發AP合同〕美國務長官「애치슨」氏와英外相「베빈」氏는 十四日第二次會談에서 아세아의民族主義를助長하여 共産主義를防止하는 … 合意하였다 …

(一) 對日講和條約締結이 더 以上遲延되고있다는것 …
(二) 西方諸國은 中共 …
(三) 民族主義의 其他 …
(四) 非共産主義「아시아」諸人民의 生活水準을 向上시키기爲하여 …

四外相會議 開催는無望

〔런던十五日RP共立〕英外務省代辯人이 十四日言明한바에依하면 뉴욕서開催될 第四回國際聯合總會의 開會中에 四個國外相會議가 開催될希望은 없다고하였다 …

歐洲事態討議

美英外相會議續行

〔워싱톤十四日發AP合同〕美國務長官「애치슨」氏와 英外相「베빈」氏는 十四日 歐洲問題와 中東問題에關하여 會談을 續行하였다 …

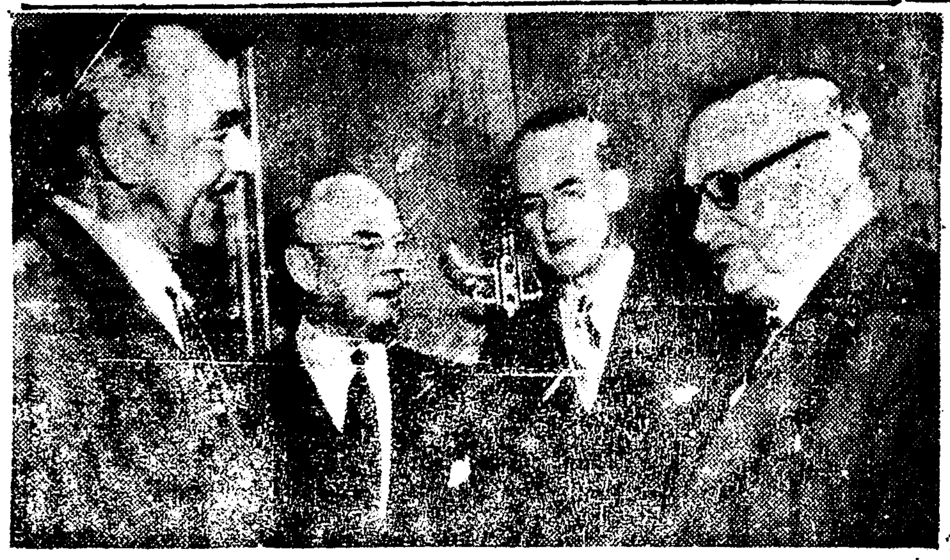

美英財政會談 一昨七日부터 美英經濟會議가 開催된 「워싱톤」에서는 美國英國加奈陀의 三國代表들이 第一次會議가 開始되기 前에 談笑하고있는 光景 左로부터 美國務長官『애치슨』氏·美財務長官『스나이더』氏·英國藏相『크립스』卿·英國外相『베빈』氏 (워싱톤AP發合同提供)

國民會運委强化

各部長官等廿六名으로構成

國民會에서는 國民運動의 積極推進에 對備하여 今番 同會運營委員會를 强化하여 政府各部長官及公報處長 內務次官及國民會最高委員及各部長以上으로써 官、民各其十三名식 二十六名으로 構成하여야한다 그리고 同會에서는 十五日下午二時常任委員會를開催하고 國民運動强化策을 비롯하여

一、各道、市、郡、邑、面、支部所在地支分會命令系統의 單一化
二、各級機關 任員選出에있어 政黨의幹部된者其他任民의指導을받는者等을除外할것
三、國民班改編에 關한具體的指示
四、特殊活動工作隊編成問題等을 討議하였다한다

選擧延期는不可避

國民會事務局長李活氏는 十五日定例記者會見席上에서 當面問題에關하여 다음과 같이 말하였다

一、地方選擧는 앞서 各道代表大會에서도 論議된 바와같이 早速히 實施될것을要望하는바이나 治安關係上延期가 不可避하다면 不得已한일일것이다
二、國會議員任期延長이 있는듯하나 이는國民의 假默認하지 않는것이므로 있을수없을것이다

國聯運委서 追加報告書作成

UN韓委國聯總會에서는지난十四日下午二時부터 … 追加報告書作成 …

團體交委再編

民國黨만이名簿提出

지난十二日開會式을擧行한第五回臨時國會는 오는十九日부터 本會議를 열게되었는데 本會期에 있어 團體交涉會에 따르는 各黨派의 再編成이다 …

蔣介石氏에 手榴彈投擲

〔香港十四日發AFP合同〕 …

衡陽周邊서大作戰

〔廣東十五日發UP고려〕 …

磅平價切下必要

美言論界선一齊强調

〔워싱톤十四日發AFP合同〕美國新聞은 十四日 … 國際通貨基金 … 「스터링」의 通貨 特히 「파운드」의 平價切下가必要하다 …

財務會談成功으로 英·課延期

經濟界 有煙炭輸入에 規格一部變更

新聞紙輸入抑制

尹商工長談

去來停止

外馬出再氏蔣

況戰共國한化妙微

〔東京時事〕 …

重慶訪問의目的

積極的인部面

衡陽不落의理由

두가지觀測

府、李關係

엘살바돌獨立記念에

林外務長官이祝電

外務長官林炳稷氏는 지난번 우리나라를 正式으로 承認한 『엘살바돌』國이 昨九月十五日로써 獨立百二十八週年을 마지함에 際하여 다음과 같은 祝電을 發하였다

『엘살바돌』外務長官 『마젤·미타엘』閣下

友邦의 獨立一百二十八周年祝賀式典에 際하여 大韓民國政府와 國民을 代表하여 閣下께서 … 敬意를 表하나이다

大韓民國外務部長官 林炳稷

解散은强壓措置 朝聯에將軍에抗議

〔東京十四日發〕 …

國府海軍中共砲擊

〔香港十四日發로이타〕 …

北大理事會構成討議 美英會談에콤뮤니케

日과中共間 五十萬弗貿易協定

〔東京十五日 RP共立〕 …

는地要蜀西

歷史的難治의地

〔東京時事〕 …

韓日通商會談 來十月로再延期

今年四月二十三日 東京에서 韓日通商條約이締結된 …

시오니스트大會 十六國代表集合

酒類專賣法案 經委에서再檢討

社說

第一回航空記念日

…

人事

▲金煥英氏(鐵道警察隊生) 新任人事次來社

閑話

부인병양약
理經保胎丸
부인의 냉병 자궁병에 특효약
서울市鍾路區貫鐵洞一四一
普仁堂製藥株式會社
電話光化門(3)一二六番
金三十日分壹千圓

皮膚·泌尿·性病科
吳元錫醫院
서울市安國洞네거리 電光(3)二一三一番
(診察時間 自午前九時一至午後五時)

婦女短期洋裁講習生募集 (夜間二個月間) 自家發電特設

드디어 今日發賣!
敎育思潮研究會編
수험지도·실력양성
지능고사문답
極上更紙使用·菊版350面·값500圓
서울市中區陽洞87(南山公園앞)
發行所 大洋出版社

賣 孵卵器 連絡處 電(5)三三八八番
求 發電機
良醋酸아밀 在庫豐富

성명서 … 四二八二年九月十四日 이상철

新生醫院 (現代醫藥館앞)
腸結核 胃潰瘍 肺結核 肋膜炎

小兒科專門 入院室完備 朱復生醫院

腹膜炎
解明書

集募生學 追加 增校舍築
◎速成中學科 ◎特設英數班(夜間)
1、願書마감 3、開學日 九月二十一日
靑丘中學

集募 國際洋裁專門

學生 洋裁書籍紹介

謹告
大韓세루로이드工業協會
會長 朴贊 副會長 吳世英 理事 尹誠義 常務理事 鄭智實 監事 鄭銘溶 …
四二八二年九月 日

凱歌드높은우리防疫陣

腦炎病原菌을遂發見

日本型夏期腦炎으로判定

[illegible]

顯著히減退

[illegible]

讀書도可能 白痴念慮는없다

完治된 李氏談

[illegible]

早期治療가緊要

一週後에 면終熄될듯

保健部次官李甲秀氏談

[illegible]

腦炎學術調査研究委員會를組織

[illegible]

하늘의 젊은 勇士들

首都上空에妙技百出

뜻깊은航空日의多彩로운行事

[illegible]

唐津順城間 直通路建設推進

[illegible]

第一가掃一기모

電答서美에요請藥射注

[illegible]

七割減收豫想

京畿道의水稻作況

[illegible]

農中校期成會에 土地를 捨가遝至

[illegible]

軍警民一體化에 李俊植師團長談

[illegible]

組織强化等討議

[illegible]

韓青員合同 慰靈祭嚴修

[illegible]

五個年計劃으로 農牛增殖案樹立

[illegible]

素砂國民會支部 運營委員會結成

[illegible]

木浦刑務所破獄騷動

交戰後에罪囚四百이脫走

【木浦支局發至急報】 목포형무소에서는 十四일오후五시十분경 죄수들이 폭동을 이르켜 철봉등으로 감시하는 형무관을 난타하고 무기 탄약을 탈취 한다음 형무소내에서 약 一、二분간 교전을 하고나서 문을 파괴하고 약 四백명이 탈주하였는데 밤十一시현재 쌍방의 피해는 다음과 같다

▲刑務官五名殉職數名負傷▲罪囚數十名射殺=罪囚數는方今調査中

刑務所長談

[illegible]

眞相은 곧判明

七時頃秩序는回復

[木浦고려]

[illegible]

政大財團確立 三氏五億圓喜捨로

[illegible]

金附寄 强要는 嚴斷

市警察局長金泰善氏談

[illegible]

目標는毛女史 元夫人殺害犯是認

[illegible]

누가第一美人? 一九四九年度「미ー스•아메리가」選拔에應募한各州의代表的인美人들(아트란틱AP發合同提供)

파리도안죽는D.D.T.

市에서는全然모른다고

[illegible]

運動

大學野球準決戰 成大•商大得勝

第四回全國大學野球選手權大會第二日(十四日)은下午四時五分부터 서울運動場에서 前日과같이 腦炎斷續豫定을公式戰에 成大對東亞大商大對東大의準決勝戰을擧行하였는데그成績은다음과같다

成	021000000	3
東亞	110000000	2
商大	020000011	4
東大	100000011	3

(球審紙勝點)

[illegible]

軟式庭球서울代表選拔大會

[illegible]

三回全國新進力道大會

[illegible]

第八回男女大學 排球리ー그戰開催

[illegible]

群像

朴泰遠作 金奎澤畫 (84)

第四章(十六)

[illegible]

校外生大募集

希望에 싸인 젊은 男女들이여! 中學校에 가지 못 하는 것을 슬퍼 말라。

이 講義錄으로 공부하면 누구든지 自己 집에서 男女中學을 卒業할 수있다。

(현재 각 中學校 學生에게는 제일 좋은 全科參考書)

新版 一二호配本中

中學講義錄

入學案內는 本校로 직접 찾아오거나, 또는 三〇원 우표를 보내어 청구할것。

既往에 入學한 校外生에게는 初級中學 전부(18호까지)의 各號를 계속配本中

서울市太平路一街 (朝鮮일보社 옆)

中央通信中學校

電話本局(2)3512番 振替서울88番 中央局私書函97號

本講義錄의 좋은점

1 內容이 充實하다 — 中學校 全科目이 빠짐없이 다 있고, 每號의 頁數는 180頁 그밖에 七色地圖와 英習字帳을 넣어 내용을 더욱 충실하게 하였다。

2 講義가 親切하다 — 각 科목을 통하여 쉬운 말로 친절하게 해설하고, 또 마지못해 사용한 漢字에는 전부 「한글」을 부쳐 누구든지 알기 쉽게 하였다。

3 매달 한號씩 꼭꼭 나오는 책은 오직 本講義錄뿐 이다 — 1號는 8月13日 2號는 9月12日 발행

英語教科書의革新版

延禧大學校教授 朴術音 著

MODEL ENGLISH READERS

BOOK 1	360圓	檢定	畢
BOOK 2	320圓	檢定	畢
BOOK 3	320圓	修正	中
BOOK 4		修正	中
BOOK 5		修正	中
BOOK 6		修正	中

著者25年間의教壇에서의經驗을土臺로, 材料는 全部새로운것으로써새方法에依한編纂! 既刊2冊으로써 그實質을誇示하니, 앞으로英語教科書界에 獨步的地位를獲得할것은 必至의事實! 挿畫多數•新菊版型의豪華本!

發行•乙酉文化社 發賣•文章閣

서울市鍾路2街82(永保삘딩) 電話光化門(3)0187番3492番 振替서울2706番

◇나왔읍니다!第六版이!

延禧大學教授 尹泰雄 著

受驗用 自習用 英文解釋法研究

改訂◇增補◇第六版!

◇이 책은 엇재서 學生여러분의 人氣를 獨차지하고 있는가?

◇◇◇아래적은內容을보시라!◇◇◇

① 英文解釋의基礎가되는 構文法을 親切•明瞭하게 解說하였음。
② 130餘項目에걸쳐英文의語法•構文法을 體系的으로 例文을드러 詳述하였음。
③ 例文에는일일히 語解와通譯을 부쳤음。
④ 附錄으로解放後今年度까지에 各大學英語 入學試驗問題解說(模範答案)과 詳細•正確한 索引을添附하여 學生諸位의 便宜를圖謀하였음。
⑤ 鮮明을期하기爲하여 上質用紙를使用하였고印刷에있어 最高技術을發揮하였음。
◉ 受驗生에게는 試驗無難突破에絕對的인指針書가되고 一般學徒와獨學徒에게는 唯一無二한 實力養成書가된다

四六豪華版◉370頁◉값600원◉送料80원

圖書出版 宣文社 發行

서울唐珠洞45의2•電光4325•振替京城661番

脫黨聲明書

[illegible]

檀紀四二八二年九月十二日

李庚應

梅毒 神快藥 도丸淋疾

痔疾速珠코病藥

皮膚病에「멘과는」

濟蒼局

脫黨聲明書

[illegible]

檀紀四二八二年九月十四日